

Oświadczam, że niniejszy dokument został opracowany w wyniku prac geodezyjnych i kartograficznych, których rezultaty zawiera operat techniczny pozytywnie zweryfikowany. Jednocześnie oświadczam, że jestem świadomy odpowiedzialności karnej za złożenie fałszywego oświadczenia.	
Identyfikator zgłoszenia prac geodezyjnych	GGN-III.6640.2618.2020
Organ służby geodezyjnej, który otrzymał zgłoszenie	STAROSTA PŁOCKI
Wykonawca prac geodezyjnych	ARKAS-PROJEKT SP. Z O.O. SP. K. al. Piłsudskiego 70A 10-450 Olsztyn
Nr oraz data sporządzenia dokumentu zawierającego wynik pozytywną weryfikacji	Protokół weryfikacji GGN-III.6640.2618.2020_2 z dnia 2020 10 28
Imię, nazwisko i nr uprawnień zawodowych geodety, który wykonał mapę	<b>GEODETA UPRAWNIONY</b> <b>Henryk Ofierski</b> upr. nr 13892

Jednostka projektowa: **ARKAS-PROJEKT**

ID zgłoszenia: **GGN-III.6640.2618.2020**

**MAPA DO CELÓW PROJEKTOWYCH**  
ARKUSZ NR 1 (3)

Województwo: **MAZOWIECKIE**

Powiat: **PŁOCKI**

Jednostka ewidencyjna: **141913\_2 Stara Biała**

Obwód ewidencyjny: **141913\_2.0007 Brwilno**

*Kolorem zielonym oznaczono obszar aktualizacji mapy.*

Skala: **1:500**

Nazwa układu współrzędnych: **Prostokątnych płaskich - PL-PUWP 2000/7**  
Wysokości - PL-EVRF2007-NH

Mapa wykonana bez ustalenia obciążenia. Projektowane obiekty budowlane wymagają pozwolenia na budowę oraz wytyczenia i inwentaryzacji powykonawczej przez jednostki uprawnione do wykonania prac geodezyjnych. Nie wyklucza się istnienia w terenie innych nie wykazanych na niniejszej mapie urządzeń podziemnych, które nie były zgłoszone do inwentaryzacji powykonawczej zgodnie z art. 27 ustawy z dnia 17 maja 1989r. – Prawo geodezyjne i kartograficzne (Dz.U.2020.0.276 t.j.). Granice działek wniesiono z bazy numerycznej PODGIK w Płocku. Kolorem zielonym oznaczono obszar aktualizacji. Las mieszany - oznaczenia BDOT500 i K1.

▲ - Słupki kilometrowy i słupki hektometrowy.  
 ● 352.0 ● 352.2 - Punkty osnowy geodezyjnej podlegają ochronie zgodnie z ustawą z dnia 17 maja 1989r – Prawo geodezyjne i kartograficzne (Dz.U.2020.0.276 t.j.).

Data opracowania mapy: **01 października 2020r.**

"ARKAS-PROJEKT" 10-450 Olsztyn, ul. Piłsudskiego 70A tel: (+089) 532 45 00 fax: (+089) 532 45 10	<b>GEODETA UPRAWNIONY</b> <b>Henryk Ofierski</b> upr. nr 13892
..... nazwa/imię i nazwisko wykonawcy podpis osoby reprezentującej wykonawcę	..... imię i nazwisko, nr uprawnień i podpis geodety uprawnionego, który sporządził mapę

ŁĄCZY ARKUSZ NR 2



Szkic lokalizacyjny 1:25 000

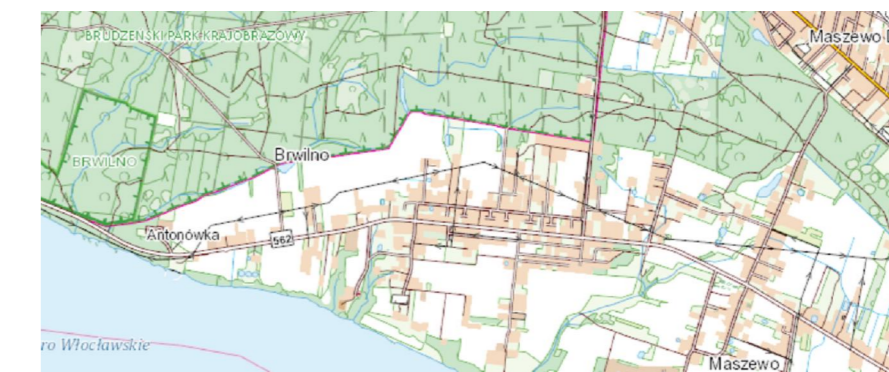

LEGENDA:

- granice działek/obszar oddziaływania obiektu
- ks-110-- projektowana sieć kanalizacji sanitarnej tłocznej PE Dz110mm
- ks-110-- projektowana sieć kanalizacji sanitarnej tłocznej PE Dz110mm
- wg. odrębnego opracowania, nie objętego przedmiotowym wnioskiem
- - - - - projektowana sieć kanalizacji sanitarnej grawitacyjnej PP Dz200mm
- wg. odrębnego opracowania, nie objętego przedmiotowym wnioskiem
- PS ⊙ projektowana pompownia ścieków sanitarnych
- Sc5 ⊙ projektowana studnia czyszczakowa D=1000mm
- wg. odrębnego opracowania, nie objętego przedmiotowym wnioskiem
- Sc.n ⊙ projektowana studnia z zaworem napowietrzającym
- wg. odrębnego opracowania, nie objętego przedmiotowym wnioskiem
- Sr ⊙ projektowana studnia rozprężna D=1000mm
- projektowana rura ochronna PE200
- wg. odrębnego opracowania, nie objętego przedmiotowym wnioskiem

Schemat łączenia arkuszy



**Arkusz nr 2 i 3 wg odrębnego opracowania, nie objętego przedmiotowym wnioskiem**

**Za zgodność z oryginałem mapy do celów projektowych**

**31.05.2022**

**mgr inż. Daniel Gąbiński**  
Uprawnienia budowlane do projektowania w specjalności instalacyjnej w zakresie sieci, instalacji i urządzeń cieplnych, wentylacyjnych, gazowych, wodociągowych i kanalizacyjnych  
**Nr ewid. upr. MAZ/0344/POOS/14**

- UWAGI:**
- Wszystkie roboty należy wykonywać zgodnie z Polskimi Normami, "Warunkami technicznymi wykonania i odbioru robót budowlano-montażowych opracowanymi przez Instytut Techniki Budowlanej oraz zasadami wiedzy i sztuki budowlanej.
  - Brak wskazania na rysunku technicznym elementu, którego zastosowanie wynika ze znanych lub powszechnie przyjętych rozwiązań w zakresie sztuki budowlanej nie zwalnia wykonawcy z konieczności skalkulowania i zastosowania takiego elementu w porozumieniu z inwestorem a także z projektantem i za jego zgodą.
  - Każdy składnik projektowy należy rozpatrywać i rozpoznawać w dokumentacji w kontekście wszystkich rysunków, które do tego składnika się odnoszą z uwzględnieniem wszystkich opisów technicznych i zasad sztuki budowlanej.
  - Zaistniałe niezgodności pomiędzy projektem architektonicznym i pozostałymi opracowaniami branżowymi oraz stanem istniejącym należy wyjaśnić i uzgodnić z projektantem.
  - Wszelkie elementy ruchome, konstrukcyjne i szczegóły połączeń należy zamawiać i wykonywać/montować na podstawie zweryfikowanych obmiarów rzeczywistych wykonanych na obiekcie.
  - Wszelkie materiały użyte w projekcie, rozwiązania techniczne i urządzenia muszą odpowiadać normom bezpieczeństwa ppoż. i bhp; posiadać odpowiednie atesty i próby do stosowania w budownictwie.
  - Uwagi i opisy zamieszczone w części opisowej projektu są integralną częścią niniejszego opracowania.

www.ppolpio.pl Stróżewko 2a 09-442 Rogozino tel. 508 404 698				
Projektant:	Uprawnienia nr:			Podpis:
mgr inż. Daniel Gąbiński	MAZ/0344/POOS/14	Specialność instalacyjna w zakresie sieci, instalacji i urządzeń cieplnych, wentylacyjnych, gazowych, wodociągowych i kanalizacyjnych		
Sprawdzający:	Uprawnienia nr:		Podpis:	
mgr inż. Damian Józwiak	MAZ/0971/PBS/19	Specialność instalacyjna w zakresie sieci, instalacji i urządzeń cieplnych, wentylacyjnych, gazowych, wodociągowych i kanalizacyjnych		
Inwestor:	Gospodarka Komunalna „Stara Biała” sp. z o.o. ul. Andrzeja Kmicica 33, 09-411 Biała			
Adres inwestycji:	Brwilno, gm. Stara Biała dz. nr. 8, 14, 43 obręb 0007			
Faza projektu:	PROJEKT BUDOWLANY			
Nazwa inwestycji:	Budowa sieci kanalizacji sanitarnej w miejscowości Brwilno			
Nazwa rysunku:	PROJEKT ZAGOSPODAROWANIA TERENU – arkusz 1			
Data:	Skala:	Nr opracowania:	Nr rys:	Nr strony:
31.05.2022	1:500	PB-SB-09a	Rys. 01	19