

1 Huśtawka 2 + gniazdo

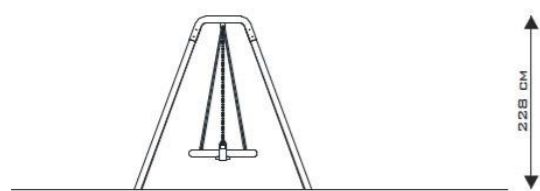

2 Piramida linowa Maxi

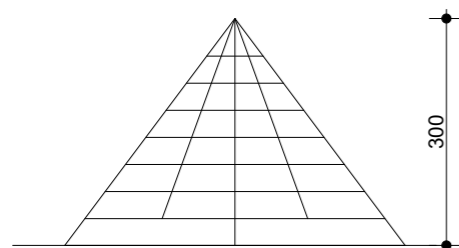

3 Huśtawka wagowa



4 Huśtawka wagowa



5 Karuzela z kierownicą

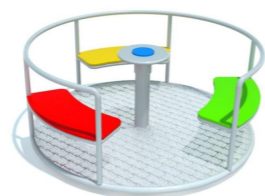

6 Twierdza

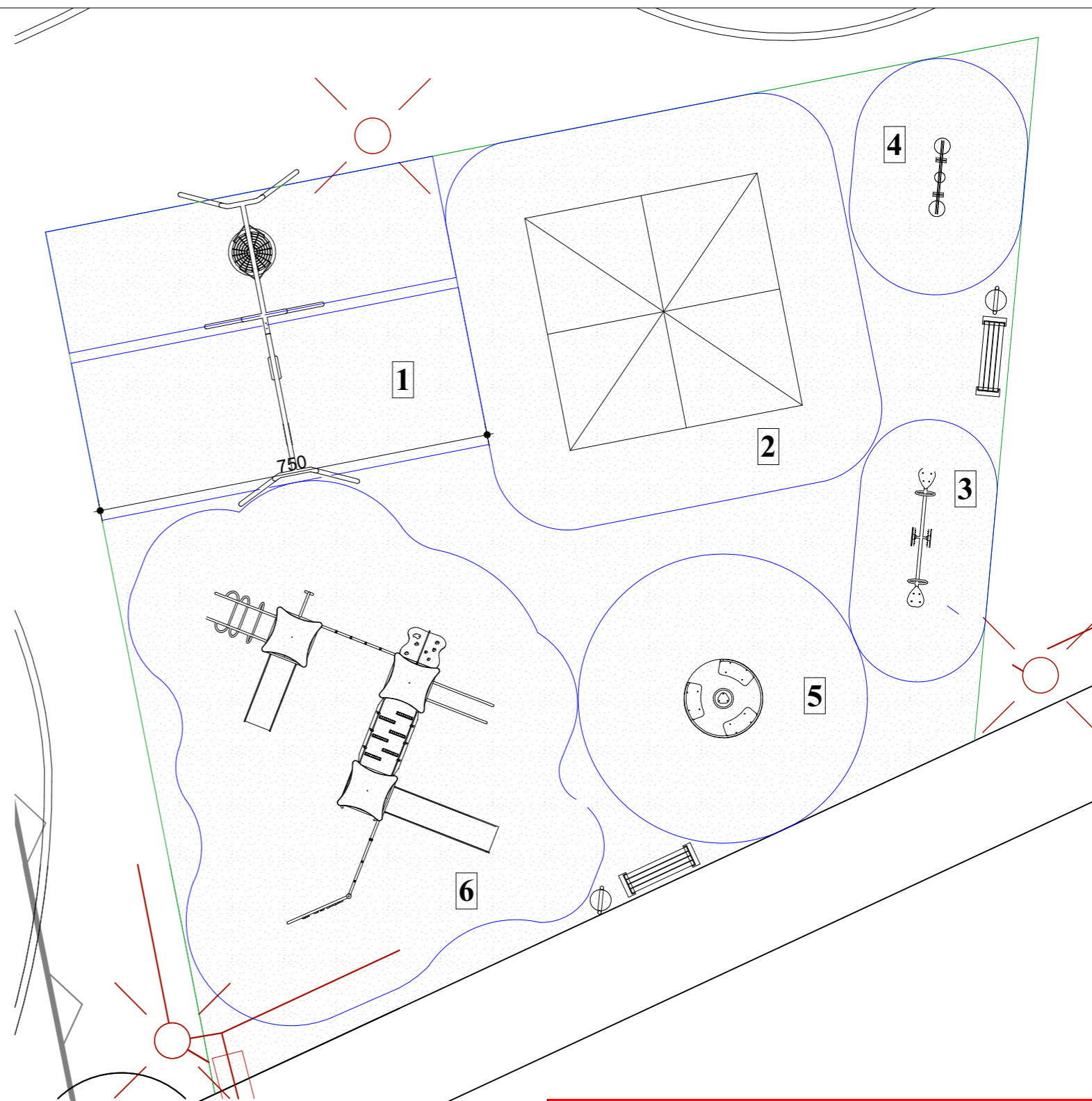
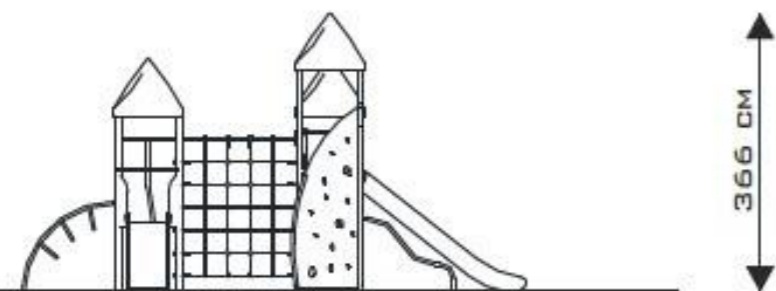

Marta Siodlak - ARCHITEKT

09-402 Plock, ul. Obrońców Plocka 1920 r nr 19 NIP 774-238-61-16 REGON 140025810
tel/fax 024 364 98 08, tel. kom. 0 602 853 523 martasiodlak@gmail.com

inwestor	Gmina Stara Biała Biała, ul. Jana Kazimierza 1	zagospodarowanie terenu
projekt budowlany	Zagospodarowanie strefy wypoczynkowo – rekreacyjnej w zabudowie usługowej wraz z oświetleniem zewnętrznym i przyłączem wodociagowym w sołectwie Ulaszewo, dz. nr 7/1, 7/3, 7/29, 8 i 15/3 obręb Ludwikowo; dz. nr. 2, obręb Wyszyńska gmiana Stara Biała, powiat plocki, województwo mazowieckie.	skala 1:100 data 27.05.2022 28.04.2023
rysunek	Detal 1 - urządzenia placu zabaw - korekta	nr rys. A-1
projektant	mgr inż. arch. MARTA SIODŁAK br. architektoniczna upr. bud. do proj. bez ograniczeń w spec. architektonicznej MA/047/05, MA-1798	