

LOKALIZACJA OBIEKTU

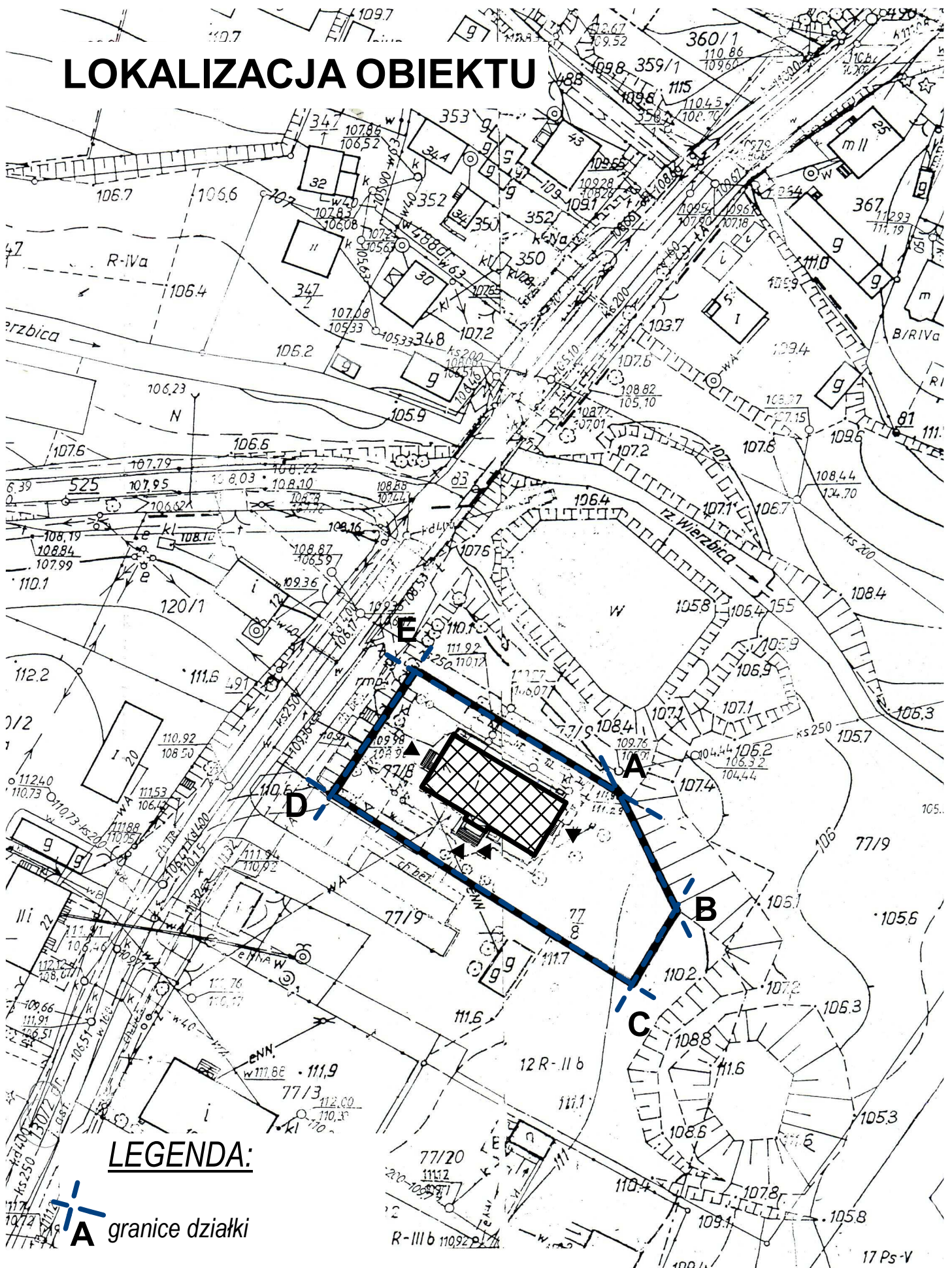

LEGENDA:

A granice działki

 remontowany budynek

 wejścia

ul. M. Reja 23.09-400 Plock tel: +48 600 366809/fax: +48 24 362 6526 www.aplus-pb.pl, pbrzeski@aplus-pb.pl				Obiekt: Dworek - Budynek usługowy	
				Adres: ul. Floriańska 7, Nowe Probuszczewice	
				Projekt: REMONT BUDYNKU OŚRODKA ZDROWIA	
funkcja	nazwisko i imię - numer uprawnień	data	podpis	Nazwa rysunku: Lokalizacja obiektu	
projektant	mgr inż. arch. Piotr Brzeski upr.bud. MA / 003 / 03	XI 2009		Brand: architektura	
opracował:	mgr inż. arch. Agata Chrobocińska	XI 2009		Skala: 1:1000	
				Nr rys. 01	

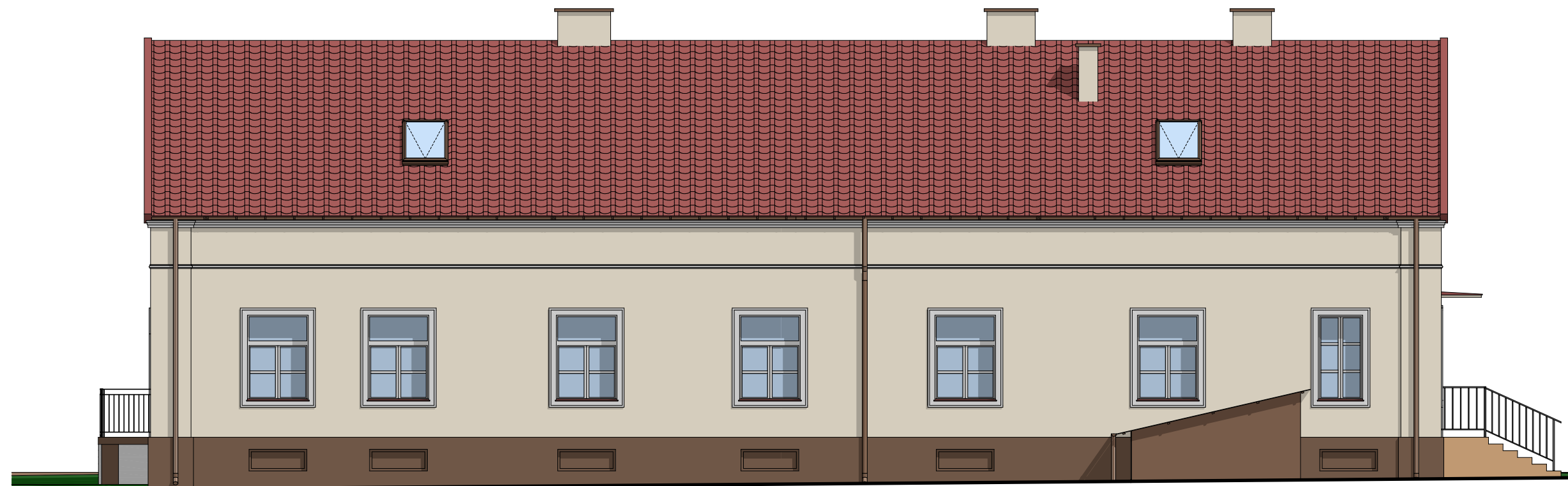

A.02

Elewacja Płn.

1:100



A.02

Elewacja Płd.

1:100

ul. M. Reja 23/29-400 Plock tel. +48 803 366009 fax. +48 24 362 6528 www.aplus-pb.pl, pbrzeski@aplus-pb.pl			Obiekt: Dworek - Budynek usługowy Adres: ul. Floriańska 7, Nowe Proboszczewice Projekt: REMONT BUDYNKU OŚRODKA ZDROWIA		
					
funkcja projektant opracował:	nazwa i adres - numer uprawnień mgr inż. arch. Piotr Brzeski upr. bud. MA / 003 / 03 mgr inż. arch. Agata Chrobocińska	data XI 2009 XI 2009	podpis 	Nazwa rysunku: Elewacja Płd. i Płn. Branża: architektura Skala: 1:100	Nr rys. A.02



A.03

Elewacja Wsch.

1:100



A.03

Elewacja Zach.

1:100

ul. M. Reja 23/09-400 Plock tel: +48 600 366509 fax: +48 24 362 6628 www.aplus-pb.pl, pbrzeski@aplus-pb.pl				Obiekt: Dworek - Budynek usługowy Adres: ul. Floriańska 7, Nowe Proboszczewice Projekt: REMONT BUDYNKU OŚRODKA ZDROWIA	
					
funkcja	nazwisko i imię - numer uprawnień	data	podpis	Nazwa rysunku:	
projektant	mgr inż. arch. Piotr Brzeski upr.bud. MA / 003 / 03	XI 2009		Elewacja Wsch. i Zach.	
opracował:	mgr inż. arch. Agata Chrobocińska	XI 2009		branża:	architektura
				Skala:	1:100
				Nr rys.:	A.03

DETALE ARCHYTEKTONICZNE



ELEWACJA POŁUDNIOWA

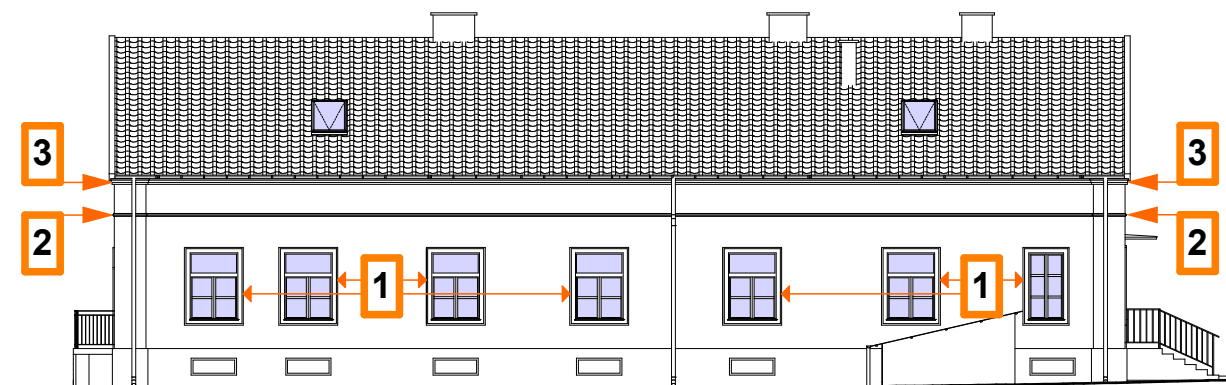

ELEWACJA PÓŁNOCNA

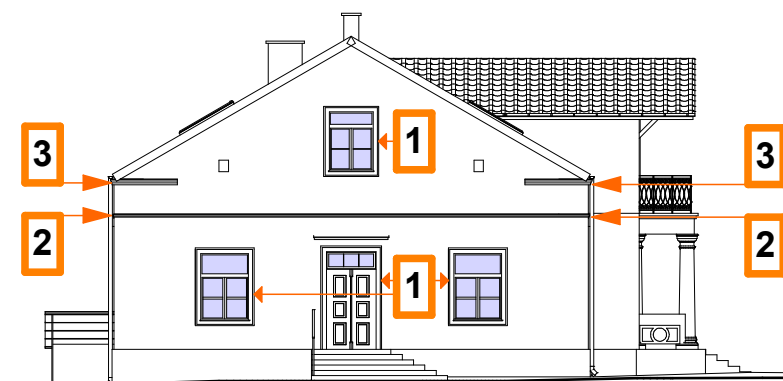

ELEWACJA ZACHODNIA

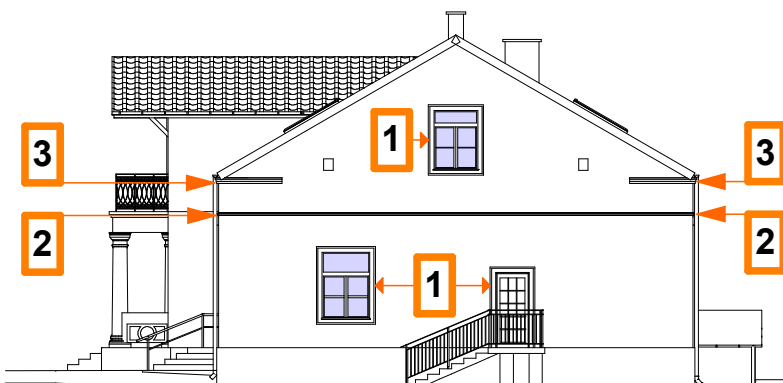

ELEWACJA WSCHODNIA

Dokonano uzupełnień ubytków w istniejących gzymsach, a następnie pokryto je farbą w kolorze białym:

1. Opaski okienne i drzwiowe (162,9 m.b.)
2. Półeczka opaskowa górnego gzymsu (168,6 m.b.)
3. Gzyms wieńczący (52,4 m.b.)

ul. M. Reja 23.09-400 Plock tel.+48 600 366805/fax.+48 24 362 6528 www.aplus-pb.pl, pbrzeski@aplus-pb.pl				Obiekt: Dworek - Budynek usługowy	
				Adres: ul. Floriańska 7, Nowe Probuszczewice	
				Projekt: REMONT BUDYNKU OŚRODKA ZDROWIA	
funkcja	nazwisko i imię - numer uprawnień	data	podpis	Nazwa rysunku: Detale architektoniczne	
projektant	mgr inż. arch. Piotr Brzeski upr.bud. MA / 003 / 03	XI 2009		Brandz: architektura	Nr rys. A.04
opracował:	mgr inż. arch. Agata Chrobocińska	XI 2009		Skala: 1:200	

KOLORYSTYKA ELEWACJI

3. Gzymsy i opaski okienne odnowiono, uzupełniono ubytki. Wszystkie detale wraz z kolumnami pokryto farbą w kolorze białym.



2. Zastosowano parapety zewnętrzne z płytek ceramicznych w kolorze brązowym.



3. Na ścianach zewnętrzne odnowiono tynki, dokonano uzupełnień w miejscach wyraźnie uszkodzonych i pomalowane je farbami firmy Beckers. Zasadniczą powierzchnię ścian nawiązując do stanu istniejącego pomalowano na kolor kremowy (paleta barw RAL 1013), zaś cokół budynku na kolor brązowy (paleta barw RAL 8014).

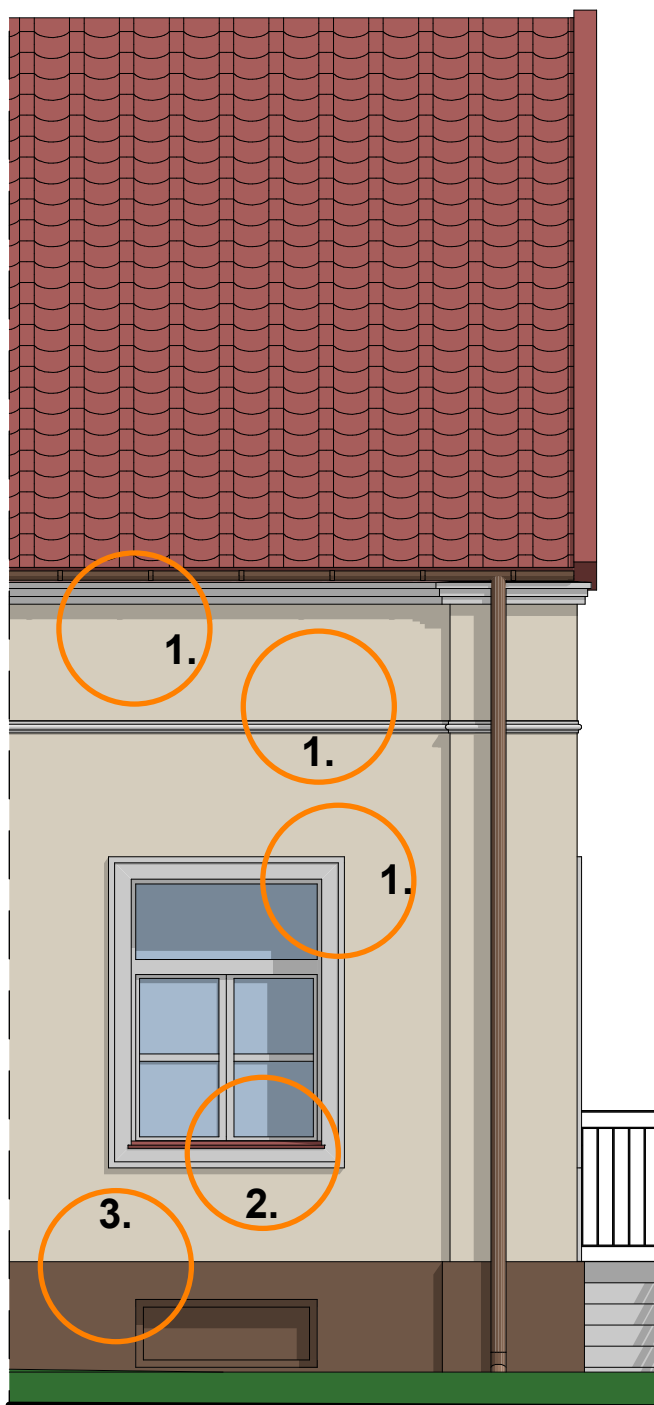
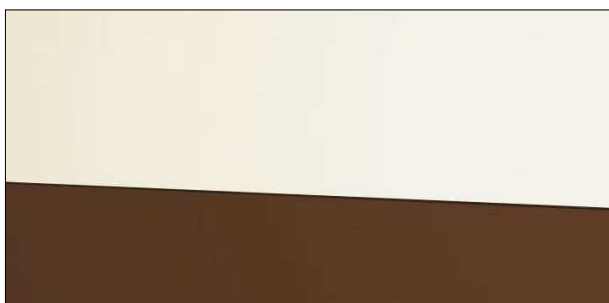

ul. M. Reja 23.09-400 Plock tel.+48 600 366809/fax:+48 24 362 6528 www.aplus-pb.pl, pbrzeski@aplus-pb.pl				Obiekt: Dworek - Budynek usługowy Adres: ul. Floriańska 7, Nowe Probuszczewice Projekt: REMONT BUDYNKU OŚRODKA ZDROWIA	
funkcja	nazwisko i imię - numer uprawnień	data	podpis	Nazwa rysunku: Kolorystyka elewacji	
projektant	mgr inż. arch. Piotr Brzeski upr.bud. MA / 003 / 03	XI 2009		Branża: architektura	
opracował:	mgr inż. arch. Agata Chrobocińska	XI 2009		Skala: 1:50	Nr rys. A.05



STAN OBECNY



STAN OBECNY

ul. M. Reja 23.09-400 Plock tel. +48 600 366809, fax: +48 24 362 6528 www.aplus-pb.pl, pbrzeski@aplus-pb.pl		Objekt: Dworek - Budynek usługowy	
		Adres: ul. Floriańska 7, Nowe Proboszczewice	
		Projekt: REMONT BUDYNKU OŚRODKA ZDROWIA	
funkcja	nazwisko i imię - numer uprawnień	data	podpis
projektant	mgr inż. arch. Piotr Brzeski upr.bud. MA / 003 / 03	XI 2009	
opracował:	mgr inż. arch. Agata Chrobocińska	XI 2009	
		Nazwa rysunku: Wizualizacje	
		Branża: architektura	
		Skala: Nr rys.	
		A.06	

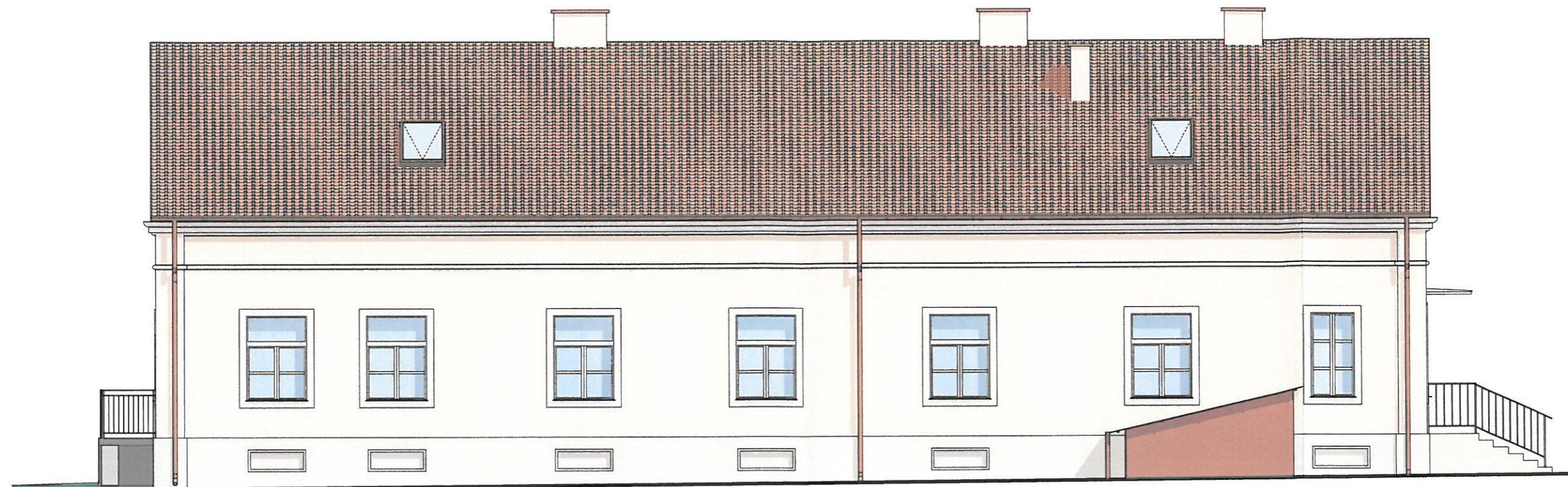

I.02

Elewacja Płn.

1:100



I.02

Elewacja Płd.

1:100

ul. M. Reja 23 09-400 Płock tel: +48 630 366639 fax: +48 24 362 6526 www.aplus-90.pl pbrzeski@aplus-90.pl		Obiekt Dworek - Budynek usługowy	
Adres Proboszczewice Nowe, gmina Stara Biała		Projekt INWENTARYZACJA ELEWACJI	
Nazwa rysunku Elewacja Płd. i Płn.		Grupa architektura	
autor	mgr inż. arch. Piotr Brzeski upr. bud. MA r. 003 / 03	data	XI 2009
opracował	mgr inż. arch. Agata Chrobocińska	data	XI 2009
Skala 1:100		Nr rys. I.02	



I.03

Elewacja Wsch.

1:100



I.03

Elewacja Zach.

1:100

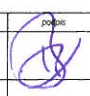
ul. M. Reja 23 05-400 Plock tel +48 800 366600 fax +48 24 382 6528 www.aplus-pb.pl pbrzeski@aplus-pb.pl		Cofret Dworek - Budynek usługowy Adres Proboszczewice Nowe, gmina Stara Biala Projekt INWENTARYZACJA ELEWACJI	
			
funkcja	nazwisko i imię numer uprawnień	data	podpis
projektant	mgr inż. arch. Piotr Brzeski upr. bud. MA / 003 / 03	XI 2009	
opracował	mgr inż. arch. Agata Chrobocińska	XI 2009	
		Nazwa rysunku	Elewacja Wsch. i Zach.
		branża	architektura
		skala	1:100
		nr rys.	I.03

DETALE KONSERWATORSKIE - PORTYK WEJŚCIOWY CZ.1



PŁYTA WIEŃCZĄCA
 PIĘTKA
 LISTEWKA
 FRYZ
 WAŁEK
 LISTEWKA GÓRNA
 FRYZ KAPITELU
 LISTEWKA
 WAŁEK
 LISTEWKA

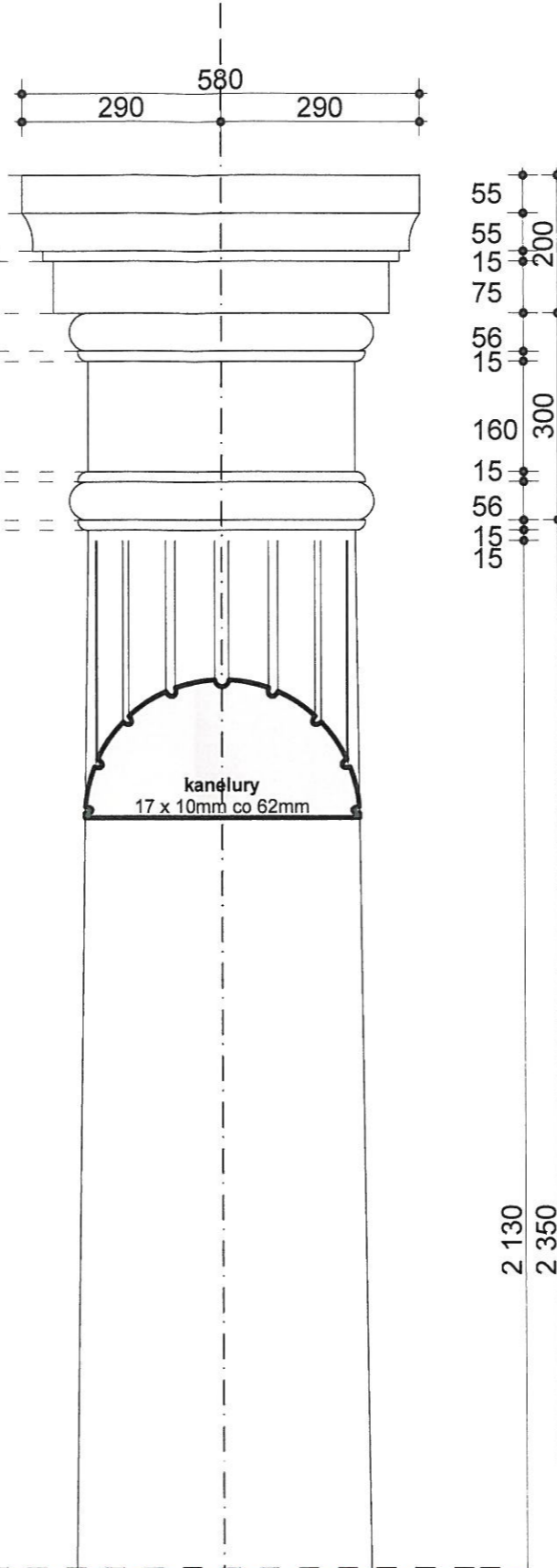

A KAPITEL KOLUMNY 1:10

TRZON

LISTEWKA DOLNA

WAŁEK

COKÓŁ

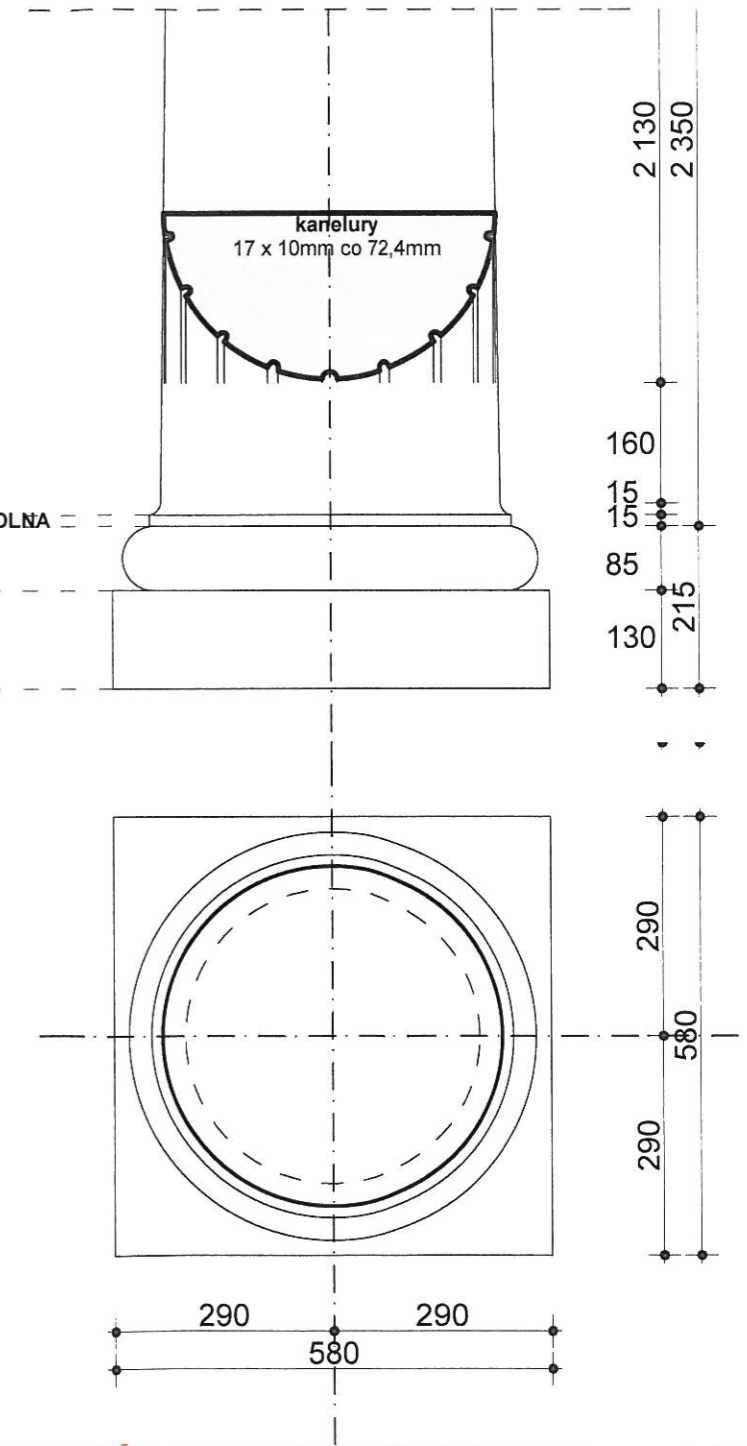

B COKÓŁ I BAZA KOLUMNY 1:10

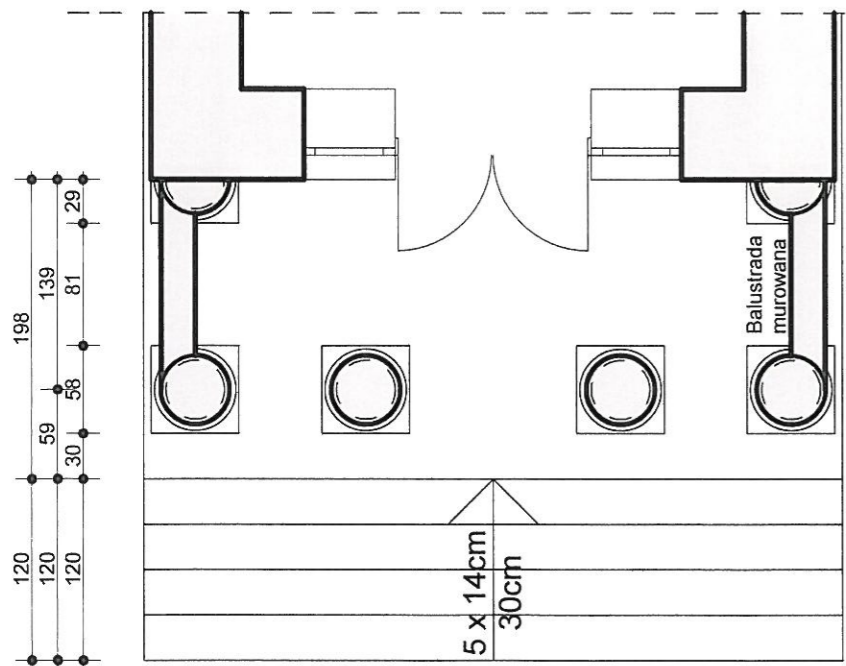

KOLUMNADA PORTYKU WEJŚCIOWEGO 1:50

ul. M. Reja 23 05-400 Płock tel +48 600 369609 fax +48 24 362 6528 www.aplus-pb.pl pbczesni@aplus-pb.pl		Czwiek Dworek - Budynek usługowy	
Adres Proboszczewice Nowe, gmina Stara Biała		Projekt INWENTARYZACJA ELEWACJI	
funkcja	nazwisko i imię numer uprawnień	data	podpis
projektant	mgr inż. arch. Piotr Brzeski upr. bud. MA / 003 / 03	XI 2009	
opracował	mgr inż. arch. Agata Chrobocińska	XI 2009	Skala 1:10, 1:50
Nazwa rysunku: Detale konserwatorskie - portyk wejściowy cz. 1			nr ryc. 1.04

DETALE KONSERWATORSKIE - PORTYK WEJŚCIOWY CZ.2

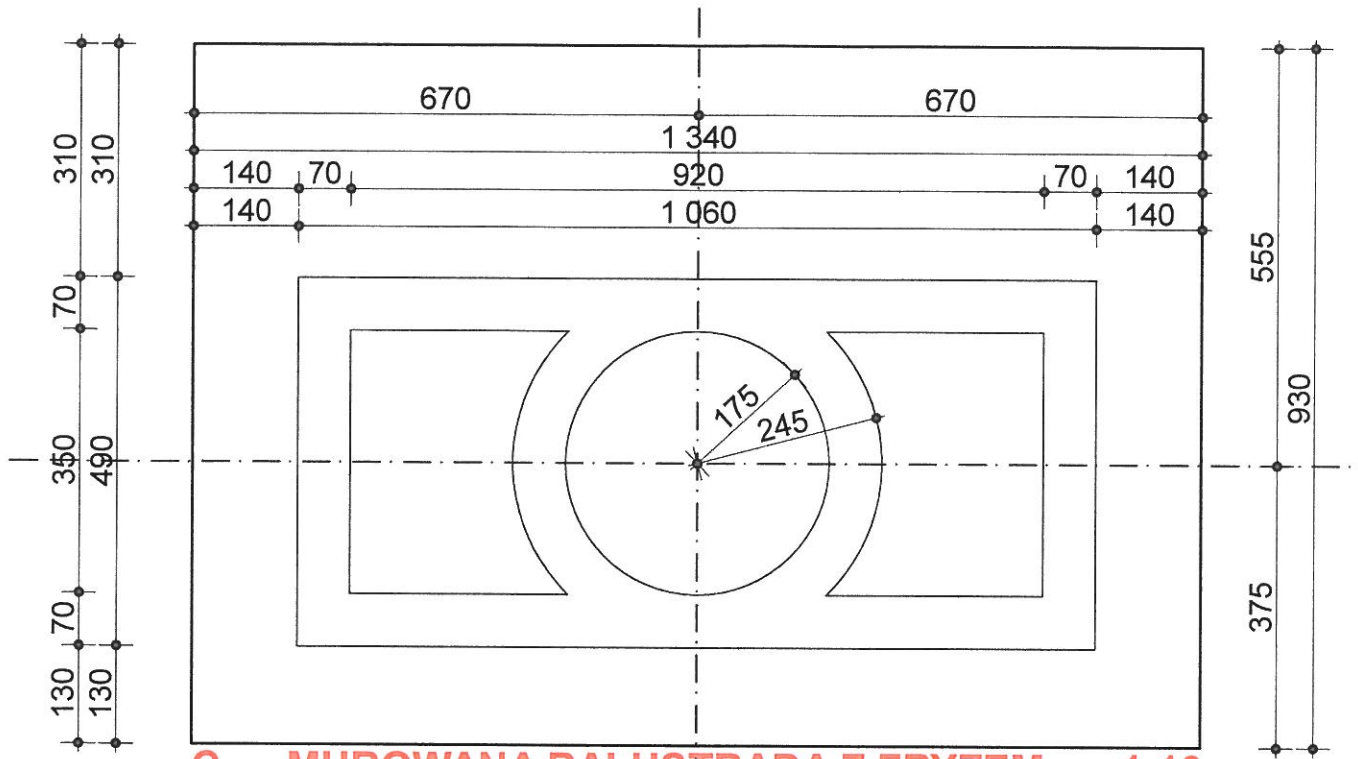

C MUROWANA BALUSTRADA Z FRYZEM 1:10

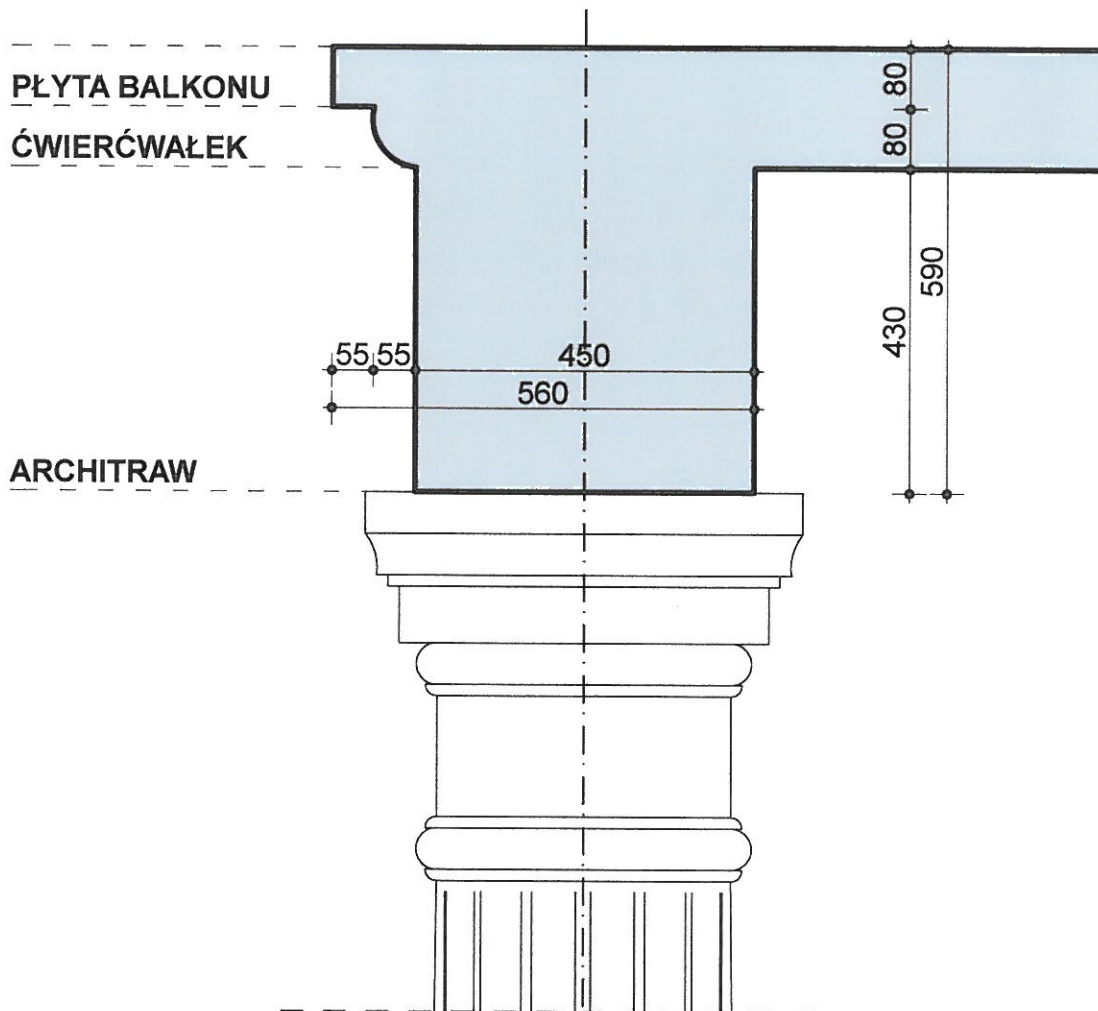

D BELKOWANIE PŁYTY BALKONOWEJ 1:10

ul. M. Piłsudskiego 23/09-400 Plock tel: +48 500 365909 fax: +48 24 362 6528 www.aplus-pb.pl, pbrzeski@aplas-pb.pl		Obiekt: Dworek - Budynek usługowy	
Adres: Proboszczewice Nowe, gmina Stara Biała		Projekt: INWENTARYZACJA ELEWACJI	
Nazwa rysunku: Detale konserwatorski - portyk wejściowy cz. 2		Branża: architektura	
Arteria	nazwa i nr / numer uprawnień	data	podpis
projektant	mgr inż. arch. Piotr Brzeski upr. bud. MA / 003 / 03	XI 2009	
opracował	mgr inż. arch. Agata Chrobocińska	XI 2009	Skala: 1:10
			Nr rys. 1.05

DETALE KONSERWATORSKIE - PODZIAŁY POZIOME

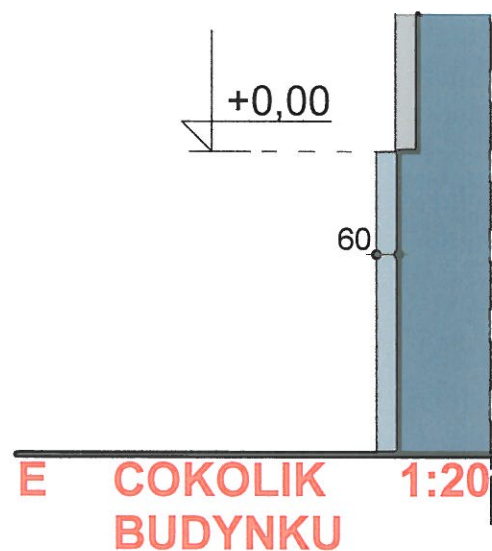
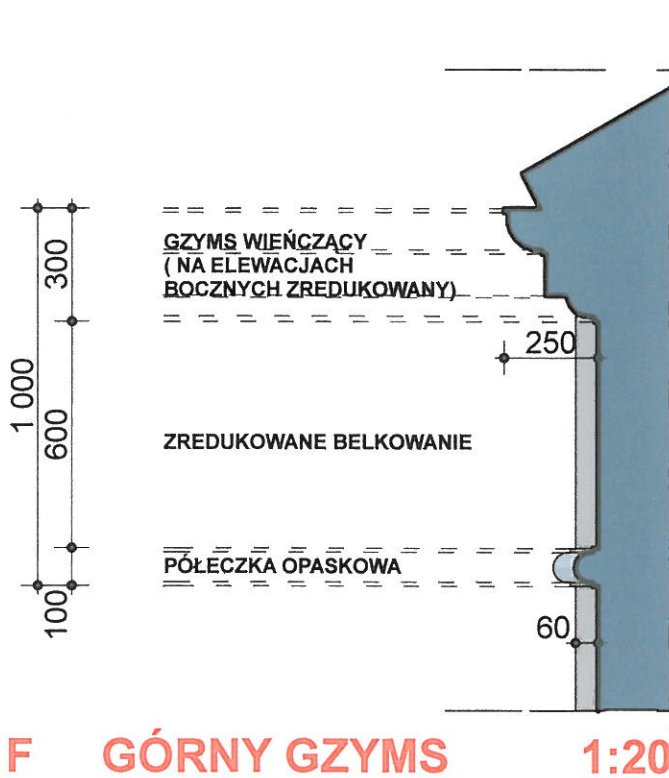
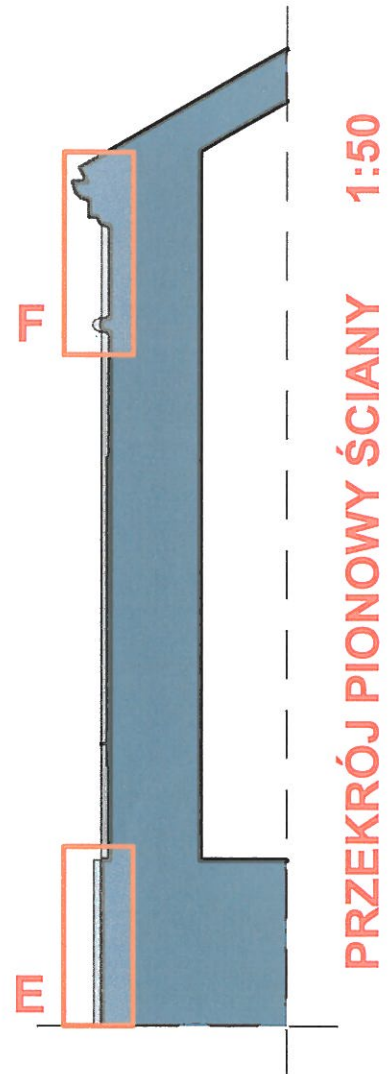

ul. M. Reja 23.09-400 Plock tel +48 600 366600; fax +48 24 362 6528 www.aplus-pb.pl; pbrzeski@aplus-pb.pl				Obiekt: Dworek - Budynek usługowy	
				Adres: Proboszczewice Nowe, gmina Stara Biała	
				Projekt: INWENTARYZACJA ELEWACJI	
Funkcja	inżynier i imię - numer uprawnień	data	podpis	Nazwa rysunku: <i>Detale konserwatorski - podziały poziome</i>	
projektant	mgr inż. arch. Piotr Brzeski upr. bud. MA / 003 / 03	XI 2009		branża:	architektura
opracował:	mgr inż. arch. Agata Chrobocińska	XI 2009		Skala:	1:50, 1:20
					Nr rys.
					1.06