

ul. M. Reja 23/39-40 Plock tel. +48 603 366009 fax. +48 24 362 6528 www.aplus-pb.pl, pbrzeski@aplus-pb.pl		Obiekt: Dworek - Budynek usługowy	
Adres: Proboszczewice Nowe, gmina Stara Biała ul. Floriańska 7		Projekt: PODJAZD DLA OSÓB NIEPEŁNOSPRAWNYCH	
Nazwa rysunku: Rzut parteru z przyziemiem			
funkcja	nazwisko i imię - numer uprawnień	data	podpis
projektant	mgr inż. arch. Piotr Brzeski upr. bud. MA / 003 / 03	XII 2009	
opracował	mgr inż. arch. Agata Chrobocińska	XII 2009	
Skala: 1:50		Nr rys. A.03	

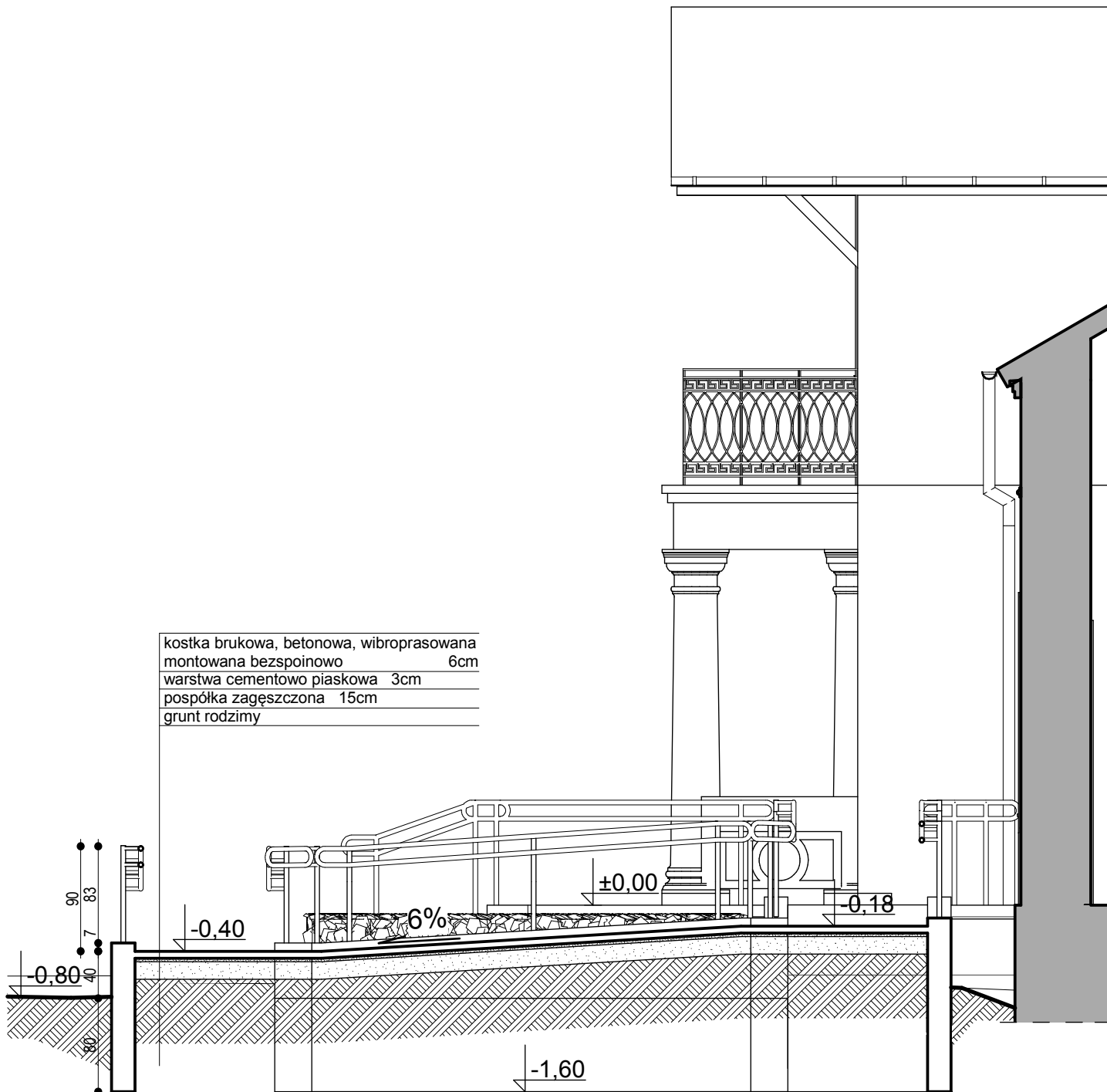

ul. M. Reja 23.09-400 Plock tel.+48 600 366009/fax.+48 24 362 6528 www.aplus-pb.pl, pbrzeski@aplus-pb.pl				Obiekt: Dworek - Budynek usługowy Adres: Proboszczewice Nowe, gmina Stara Biała ul. Floriańska 7 Projekt: PODJAZD DLA OSÓB NIEPEŁNOSPRAWNYCH	
		Nazwa rysunku: Przekrój A-A			
funkcja	nazwisko i imię - numer uprawnień	data	podpis	Branża:	
projektant	mgr inż. arch. Piotr Brzeski upr.bud. MA / 003 / 03	XII 2009		architektura	
opracował:	mgr inż. arch. Agata Chrobocińska	XII 2009		Skala:	Nr rys.
				1:50	A.04



kostka brukowa, betonowa, wibroprasowana
 montowana bezspoinowo 6cm
 warstwa cementowo piaskowa 3cm
 pospółka zagęszczona 15cm
 grunt rodzimy

obrzeże chodnikowe

ul. M. Reja 23/59-400 Plock tel. +48 603 366009 fax. +48 24 362 6528 www.aplus-pb.pl, pbrzeski@aplus-pb.pl		Obiekt: Dworek - Budynek usługowy Adres: Proboszczewice Nowe, gmina Stara Biała ul. Floriańska 7 Projekt: PODJAZD DLA OSÓB NIEPEŁNOSPRAWNYCH	
		Nazwa rysunku: Przekrój B-B	
funkcja projektant	nazwisko i imię - numer uprawnień mgr inż. arch. Piotr Brzeski upr. bud. MA / 003 / 03	data XII 2009	podpis Branża: architektura Nr rys. A.05
opracował:	mgr inż. arch. Agata Chrobocińska	data XII 2009	Skala: 1:50

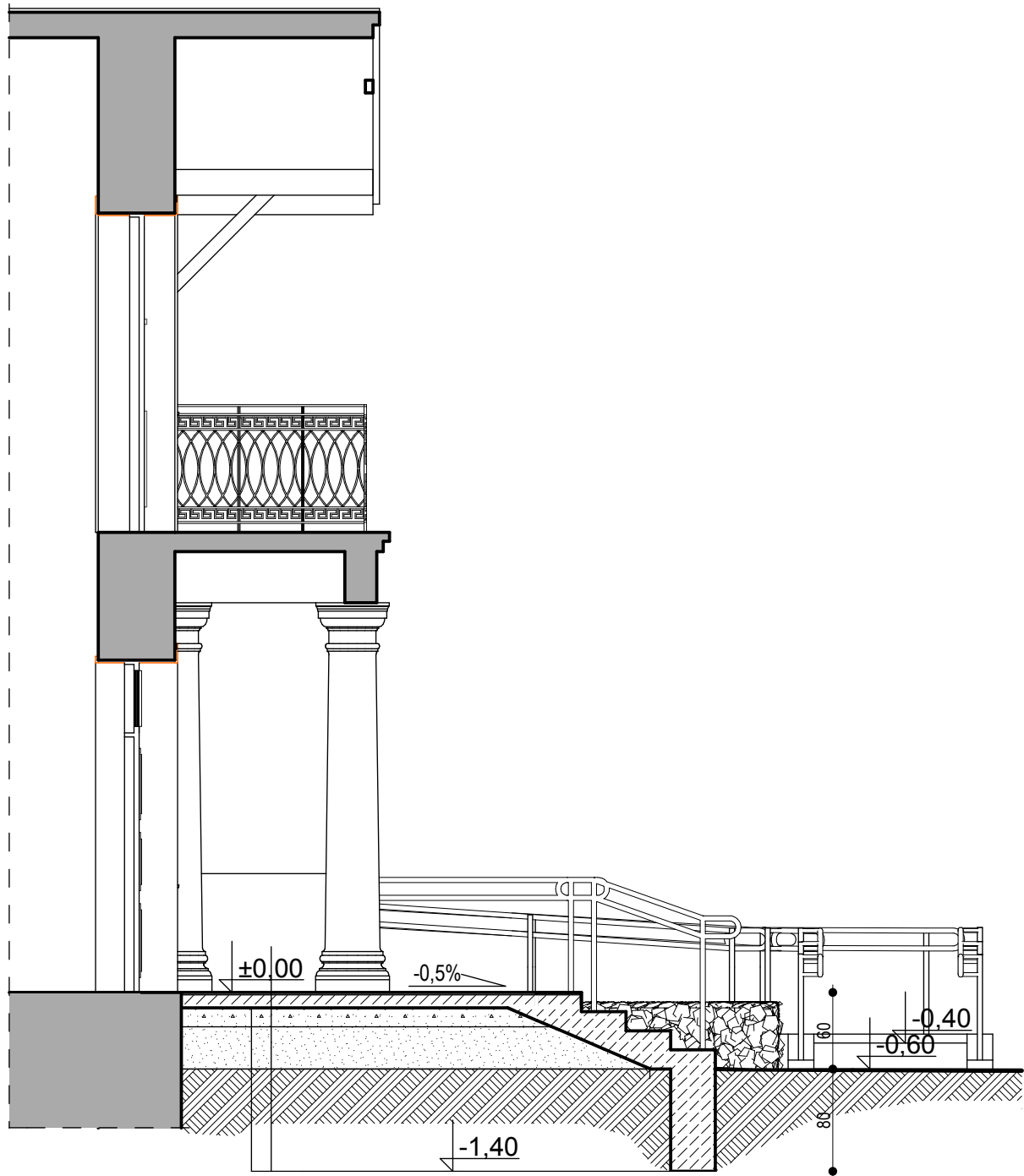

mrozoodporne płytki ceramiczne na zaprawie klejowej	
izolacja przeciwwodna z mineralnej zaprawy wodoszczelnej	
plyta betonowa na gruncie	10cm
chudy beton	15cm
podsyпка z piasku	30cm
grunt rodzimy	

ul. M. Reja 23.09-400 Plock tel.+48 600 366809/fax.+48 24 362 6528 www.aplus-pb.pl, pbrzeski@aplus-pb.pl				Obiekt: Dworek - Budynek usługowy Adres: Proboszczewice Nowe, gmina Stara Biala ul. Floriańska 7 Projekt: PODJAZD DLA OSÓB NIEPEŁNOSPRAWNYCH	
					
funkcja	nazwisko i imię - numer uprawnień	data	podpis	Nazwa rysunku: Przekrój C-C	
projektant	mgr inż. arch. Piotr Brzeski upr.bud. MA / 003 / 03	XII 2009		branża:	architektura
opracował:	mgr inż. arch. Agata Chrobocińska	XII 2009		Skala:	1:50
					Nr rys. A.06



E.07

Elewacja Płd.

1:100



E.07

Elewacja Wsch.

1:100





E.07

Elewacja Zach.

1:100

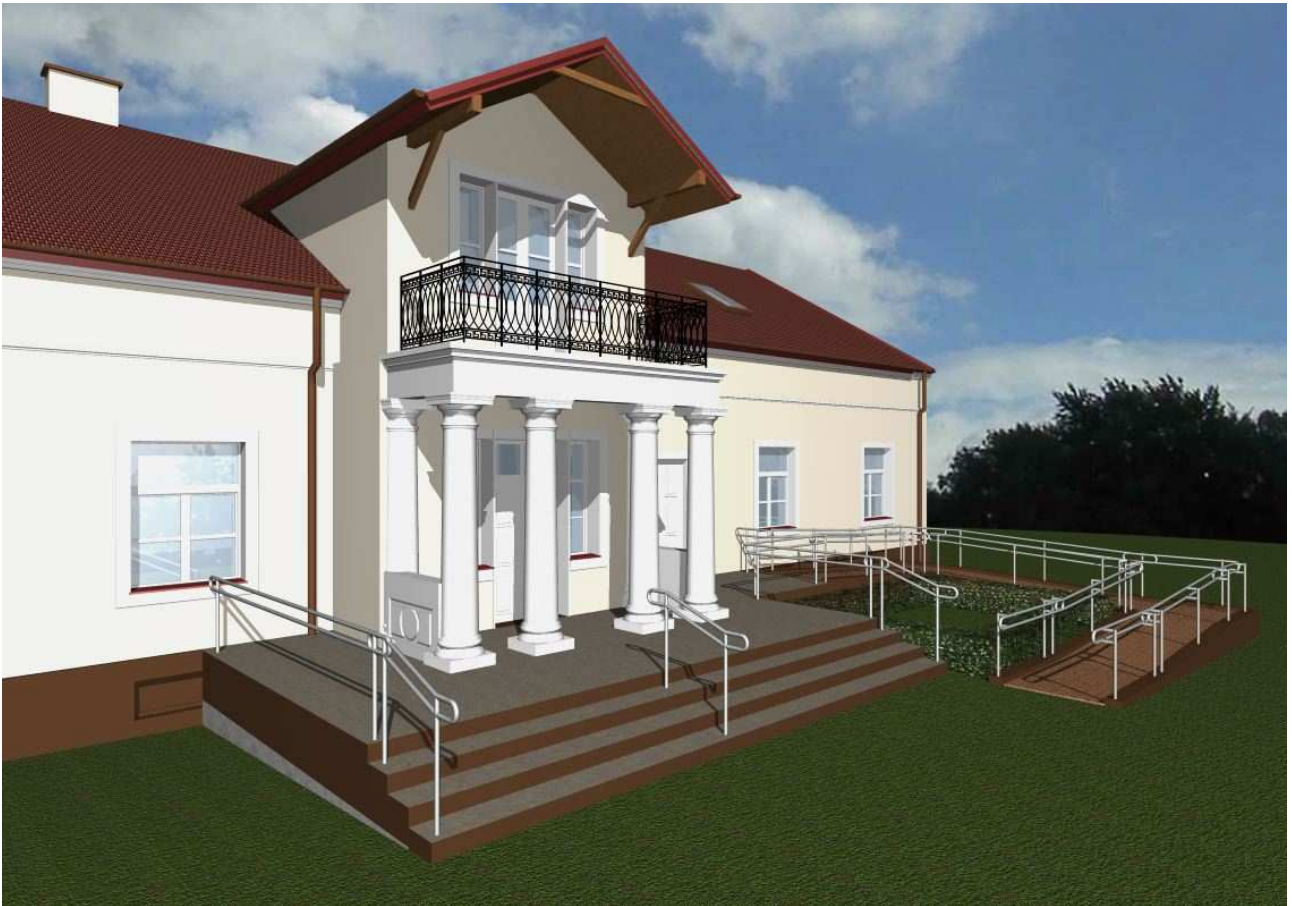
ul. M. Reja 23/59-400 Plock tel. +48 603 366009 fax. +48 24 362 6528 www.aplus-pb.pl, pbrzeski@aplu-pb.pl			Obiekt: Dworek - Budynek usługowy Adres: Proboszczewice Nowe, gmina Stara Biala ul. Florjańska 7 Projekt: PODJAZD DLA OSÓB NIEPEŁNOSPRAWNYCH	
				
funkcja	nazwisko i imię - numer uprawnień	data	podpis	Nazwa rysunku: Elewacja Płd., Wsch., Zach.
projektant	mgr inż. arch. Piotr Brzeski upr. bud. MA / 003 / 03	XII 2009		branża: architektura
opracował	mgr inż. arch. Agata Chrobocińska	XII 2009		Skala: 1:100
				Nr rys. E.07



ul. M. Reja 23.09-400 Plock tel.+48 600 366809/fax:+48 24 362 6528 www.aplus-pb.pl, pbrzeski@aplus-pb.pl		Obiekt: Dworek - Budynek usługowy		
		Adres: Probuszczewice Nowe, gmina Stara Biała ul. Floriańska 7		
		Projekt: PODJAZD DLA OSÓB NIEPEŁNOSPRAWNYCH		
funkcja	nazwisko i imię - numer uprawnień	data	podpis	Nazwa rysunku: Wizualizacje
projektant	mgr inż. arch. Piotr Brzeski upr.bud. MA / 003 / 03	XII 2009		Biżanz:
opracował:	mgr inż. arch. Agata Chrobocińska	XII 2009		Skala:
				Nr rys. W.09