GMINA STARA BIAŁA

STUDIUM UWARUNKOWAŃ I KIERUNKÓW ZAGOSPODAROWANIA RZESTRZENNEGO

PROGNOZA ODDZIAŁYWANIA NA ŚRODOWISKO

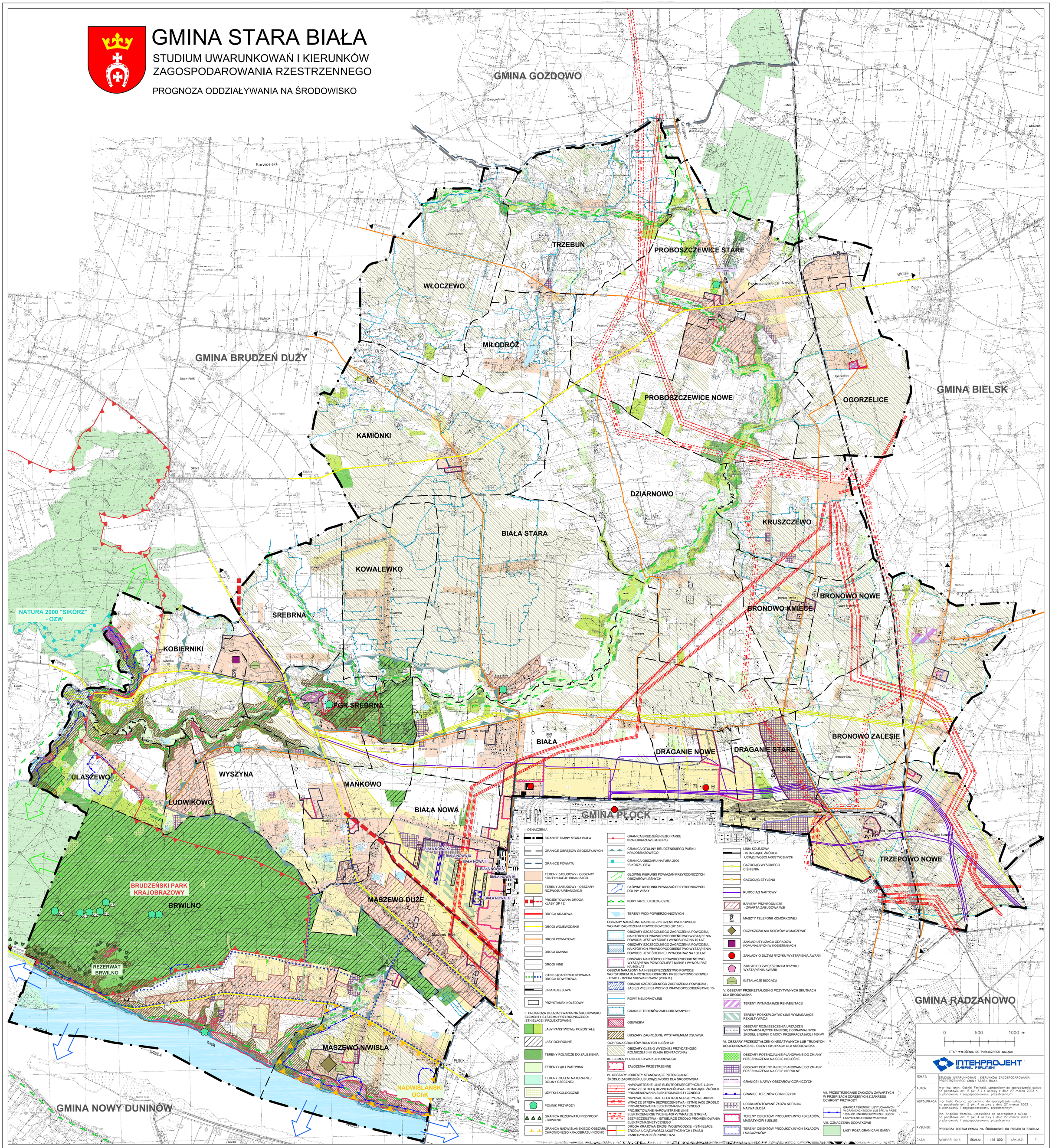

TEMAT:	STUDIUM UWARUNKOWAŃ I KIERUNKÓW ZAGOSPODAROWANIA PRZESTRZENNEGO GMINY STARA BIAŁA
AUTOR:	mgr inż. arch. Gabriel Ferliński, uprawniony do sporządzenia sukzp na podstawie art. 5 pkt 3 i 4 ustawy z dnia 27 marca 2003 r. o planowaniu i zagospodarowaniu przestrzennym
WSPÓŁPRACA:	mgr India Pecyna, uprawniona do sporządzenia sukzp na podstawie art. 5 pkt 4 ustawy z dnia 27 marca 2003 r. o planowaniu i zagospodarowaniu przestrzennym inż. Angelika Woźniak, uprawniona do sporządzenia sukzp na podstawie art. 5 pkt 4 ustawy z dnia 27 marca 2003 r. o planowaniu i zagospodarowaniu przestrzennym
RYSUNEK:	PROGNOZA ODDZIAŁYWANIA NA ŚRODOWISKO DO PROJEKTU STUDIUM
DATA: SIERPIEŃ 2016	SKALA: 1 :15 000 ARKUSZ: 1